



Bepaling Organizational Boundary 2025

Van Boekel Bouw & Infra B.V.

Datum : 7-03-2025
Versie : 1.0

Status	Functie	Naam	Paraaf
Opgesteld	KAM-adviseur	Sabina Nuijten	
Vastgesteld	Directeur	Twan Spanjers	

Inhoud

<i>Inhoud</i>	2
<i>Inleiding</i>	3
1. Organisatie	4
1.1 VAN BOEKEL GROEP BV	4
1.2 BIB PARTICIPATIE B.V.	6
1.3 VAN BOEKEL PROJECTONTWIKKELING B.V.	6
2. Laterale iteratieve analyse (AC-analyse)	7
2.1 VASTSTELLING ORGANIZATIONAL BOUNDARY	9

Inleiding

Voor de bepaling van de Organizational Boundary wordt de laterale methode gebruikt zoals beschreven in hoofdstuk 4 van Handboek CO₂-Prestatieladder 3.1. Het startpunt van de Organizational Boundary is de juridische entiteit Van Boekel Bouw en Infra B.V. en operational control.

In dit document wordt aan de hand van een leveranciersanalyse de exacte Organizational Boundary bepaald.

1. Organisatie

De navolgende vier (persoonlijke) ondernemingen:

- 1 P.G. I. M. Van Boekel Zeeland Beheer B.V.
- 2 G. H. C. M. Van Boekel Zeeland Beheer B.V.
- 3 J. W. M. Van Boekel Zeeland Beheer B.V.
- 4 P. J. I. M. Van Boekel Zeeland Beheer B.V.

hebben allen 25% aandeel in de navolgende drie (dochter)ondernemingen:

- 1 Van Boekel Groep B.V. (Zie paragraaf 1.1)
- 2 BIB Participatie B.V. (zie paragraaf 1.2)
- 3 Van Boekel Projektontwikkeling B.V. (zie paragraaf 1.3)

1.1 Van Boekel Groep BV

Van Boekel Bouw & Infra onderdeel uit van 'Van Boekel Groep'. In onderstaand organogram is de juridische organisatiestructuur weergegeven:

Van Boekel Groep B.V.
01-01-2025

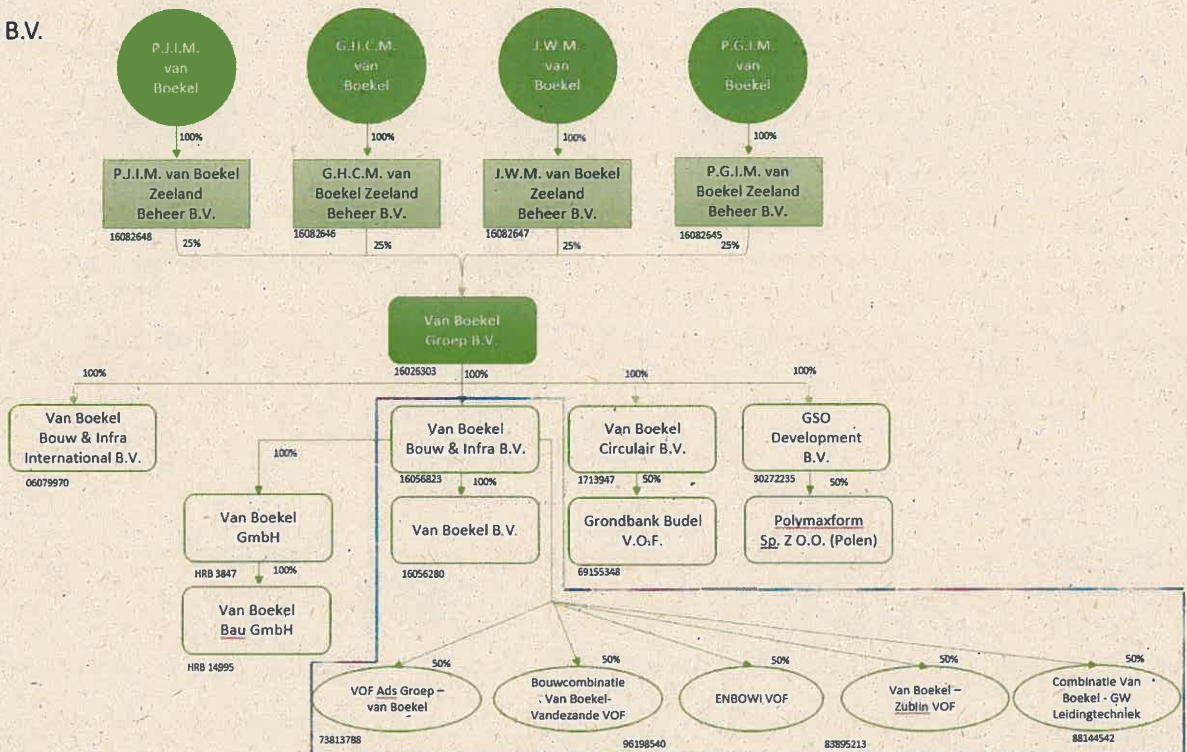

CO2 Prestatieladder versie 3.1 - Niveau 5: betreft de volgende entiteiten:

- ✓ Van Boekel Bouw & Infra B.V.
- ✓ Van Boekel B.V.
- ✓ VOF Ads Groep – van Boekel
- ✓ Bouwcombinatie Van Boekel-Vandezande VOF
- ✓ ENBOWI VOF
- ✓ Combinatie Van Boekel – GW Leidingtechniek

Dochterbedrijven van de van Boekel Groep die worden uitgesloten in het kader van de CO2 prestatieladder:

- ✓ *Van Boekel GmbH* (8 FTE) > alleen actief in Duitsland.
- ✓ *Van Boekel Bouw & Infra Internationaal B.V.* (0 FTE) > niet operationeel actief.
- ✓ *Van Boekel Circulair B.V.* (0 FTE) > niet operationeel actief, maar wel 50% aandeel in groundbank Budel
- ✓ *GSO Development B.V.* (0 FTE) > niet operationeel actief, maar wel 50% aandeel in Polymaxform (vastgoed Polen)

We sluiten deze bedrijven uit omdat als start identiteit van Boekel Bouw en Infra is genomen en bovenstaande bedrijven vallen onder de gehele Van Boekel groep.

Betreft de bouwcombinaties:

- ✓ **VOF ADS Groep - Van Boekel:** Wordt meegenomen in de Organizational Boundary. ADS Groep is voor de CO₂-prestatieladder niveau 5 gecertificeerd en nemen in de combinatie hun eigen CO₂-uitstoot/emissieverlaging mee. Voor Van Boekel heeft betreft dat aandeel geen invloed op het inventariseren van de footprint en reductiemaatregelen.
Certificaatnummer ADS-Groep: 2728376
- ✓ **Bouwcombinatie van Boekel-vandezande VOF:** Wordt meegenomen in de Organizational Boundary. Vandezande is voor de CO₂-prestatieladder niveau 3 gecertificeerd en nemen in de combinatie hun eigen CO₂-uitstoot/emissieverlaging mee. Voor Van Boekel heeft betreft dat aandeel, dit geen invloed op het inventariseren van de footprint en reductiemaatregelen.
Certificaatnummer Zandix: 107-CO2-0208/9102-04
- ✓ **ENBOWI :** Wordt meegenomen in de Organizational Boundary. Equans is voor de CO₂-prestatieladder niveau 5 gecertificeerd en nemen in de combinatie hun eigen CO₂-uitstoot/emissieverlaging mee. Voor Van Boekel heeft betreft dat aandeel, dit geen invloed op het inventariseren van de footprint en reductiemaatregelen.
Certificaatnummer Equans: 2178511
- ✓ **Van Boekel - Züblin VOF: (KVK-nummer: 93512686)**
Deze VOF is specifiek voor opgericht het project Prothos. Deze combinatie valt als onderaanneming onder de hoofdaannemer Bonatti. Züblin is voor de CO₂-prestatieladder niveau 5 gecertificeerd en nemen in de combinatie hun eigen CO₂-uitstoot/emissieverlaging mee. Voor Van Boekel heeft betreft dat aandeel geen invloed op het inventariseren van de footprint en reductiemaatregelen.
Certificaatnummer Züblin Nederland: 261986-2018-Q-NLD-RvA
- ✓ **Van Boekel - GW Leidingtechniek:** Wordt meegenomen in de Organizational Boundary. GW Leidingtechniek is voor de CO₂-prestatieladder niveau 5 gecertificeerd en nemen in de combinatie hun eigen CO₂-uitstoot/emissieverlaging mee. Voor Van Boekel heeft betreft dat aandeel, dit geen invloed op het inventariseren van de footprint en reductiemaatregelen.
Certificaatnummer GW holding: 2635811

1.2 BIB Participatie B.V.

Van Boekel Groep B.V. en Van Boekel Projectontwikkeling B.V. hebben een zuster onderneming genaamd BIB Participatie B.V. Dit is weergegeven in onderstaand figuur.

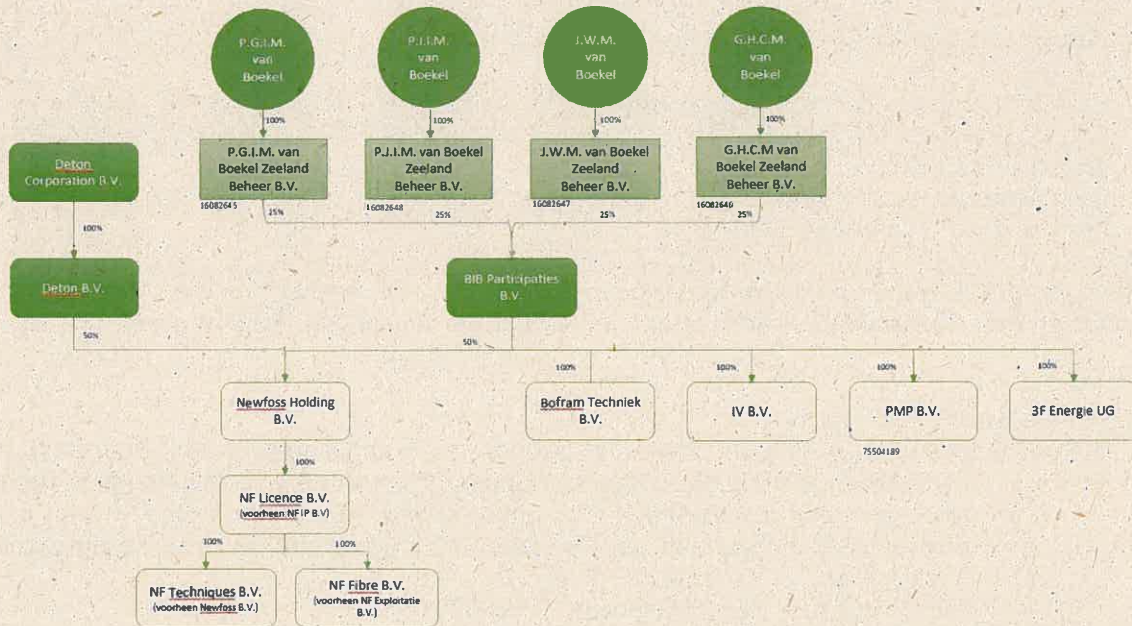

1.3 Van Boekel Projectontwikkeling B.V.

BIB Participatie B.V. en Van Boekel Groep B.V. hebben een zuster onderneming genaamd Van Boekel Projectontwikkeling B.V. Dit is weergegeven in onderstaand figuur.

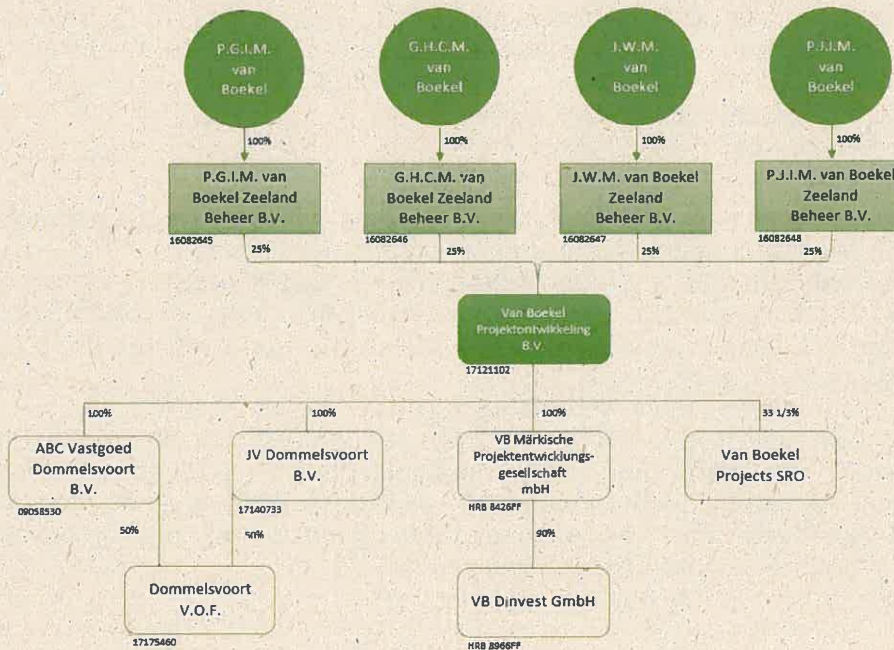

2. Laterale iteratieve analyse (AC-analyse)

Volgens de methode zoals beschreven in Handboek CO₂-Prestatieladder 3.1 is een analyse uitgevoerd van de leveranciers.

Op basis van de inkoopgegevens (gegevens uit 2024) van Van Boekel Bouw & Infra B.V. is van de grootste leveranciers onderstaand overzicht opgemaakt. Deze leveranciers vormen samen ten minste 80% van de totale inkoopomzet (A-leveranciers), zie Excel document "Omzet per crediteur per periode 2024". Doel van deze analyse is vast te stellen of er concernondernemingen (zie vorig hoofdstuk) zijn die tevens A-leverancier zijn. Dit worden AC-relaties genoemd. Deze moeten uit de lijst van A-leveranciers worden verwijderd en worden opgenomen in de Organizational Boundary.

Totaal omzet per crediteur 2024: € 15.858.029,49

80%= € 12.686.423,59

Crediteurenlijst Van Boekel Bouw & Infra B.V. 2024

NR	CREDITEUR NAAM	OMZET (EXCL BTW)	NR	CREDITEUR NAAM	OMZET (EXCL BTW)
1	van den Heuvel Aannemingsbedrijf BV	1.367.254,74	52	JGK Ravenstijn Betonboringen B.V.	67.578,28
2	GW Leidingtechniek BV	763.556,84	53	Leidingtechniek Van Tol B.V.	67.000,00
3	Derks GWW B.V.	576.512,90	54	Godtschalk Betonbouw Gereedschapskeuringen	66.800,25
4	Oostendorp Autolease	473.148,34	55	Snoeren Cultuurtechniek Hoveniers	65.537,00
5	Modderkolk Projects & Maintenance B.V.	404.294,27	56	B. Schipper Apeldoorn B.V	65.500,00
6	Boeg b.v. constructiewerken	378.519,51	57	Ingenieursbureau Verhoeven en Leenders B.V.	64.398,35
7	Fabiton Prefab Bouwsystemen B.V.	349.610,00	58	Voort bv	64.292,77
8	Bouwbedrijf Schalk B.V.	313.554,44	59	Vroom Funderingstechnieken B.V.	63.097,00
9	Bosman Watermanagement B.V.	301.692,50	60	Hout- en Bouwproducten Van Drimmelen B.V.	62.710,67
10	VeriCon	280.629,00	61	In-Staet	59.895,00
11	Raaijmakers en Zn. Bronbemaling B.V.	261.893,45	62	BNP Paribas Leasing Solutions N.V.	58.556,57
12	Vanderkamp Service	257.317,52	63	Wij bouwen met Keski	58.443,75
13	JVB Machinery B.V.	217.835,07	64	Marcin Dampc	58.263,75
14	Bedrijfspensioenfonds voor de Landbouw	212.063,11	65	Autoverhuur Zuid	58.210,57
15	PeP Smart Energy B.V.	195.250,00	66	Mennens Rotterdam B.V.	56.964,55
16	Employ B.V. (handelsnaam: Employ Werkt)	191.269,23	67	ProfLinQ BV	56.903,64
17	Aannemings en Verhuurbedrijf RIPPING B.V.	189.097,35	68	NOE-Bekistingstechniek b.v.	54.793,72
18	J. Markusse & Zn BV	165.452,53	69	CRUX Engineering BV	54.075,75
19	Willems-Prinssen Installatietechniek V.O.F.	156.043,65	70	Aannemingsmaatschappij ZVS Eemnes B.V.	53.763,57

20	Tilborghs Betonstaal B.V.	155.298,06	71	Bilexx (Adam Bilnik)	51.896,25
21	Adex Projecten B.V.	153.492,79	72	P. Hendriks Uden B.V.	50.251,05
22	Hoppenbrouwers Techniek	150.151,04	73	Vloer Techniek compleet in betonwerk	49.682,09
23	Hub Sub	148.579,28	74	Gebr. Coremans Grondwerken B.V.	48.534,91
24	Makronylt B.V.	147.954,97	75	New Horizon Material Balance	45.597,95
25	W-Dam B.V.	140.084,67	76	Albeton Rotterdam B.V.	45.148,26
26	Eminent Techniek B.V.	133.076,84	77	SRBA-group	45.000,00
27	Composite Structures B.V.	132.191,06	78	Mammoet Nederland B.V.	44.095,75
28	1916 Bouwplaatservice B.V.	120.836,48	79	Wydra Diensten (P.S. Wyderka)	43.661,25
29	Jos van den Bersselaar Constructie BV	119.008,80	80	Domadyn Klosowicz Dominik	43.166,25
30	Tauw B.V.	115.168,60	81	Quattro Expertise B.V.	42.280,00
31	Kracht Recruitment BV	112.599,21	82	Hilti Nederland B.V.	40.231,89
32	Mario Mistic	95.888,06	83	Vijverberg Dispute Resolution	39.430,00
33	CCD Caribbean Contractors and Designs	94.436,63	84	DL Liningsystems	38.825,32
34	Rowij Bouwchemie	93.343,19	85	Kooi Security Benelux BV	38.500,00
35	Pia Automation B.V.	91.805,00	86	Evenementenbureau Hoevento	38.450,70
36	E.S.S. Scaffolding B.V.	89.525,42	87	Eterno Water Solutions BV	36.099,70
37	Van Aalsburg Griendhoutheadel BV	88.249,14	88	Vattenfall Sales Nederland N.V.	35.369,91
38	Veekens Bouwkundig Adviesburo	87.512,56	89	Klusbedrijf Mauricio	34.807,50
39	Kwakernaak	85.000,00	90	BTH Uitvoering & Advies	34.000,00
40	Mulders Lasbedrijf Bergharen B.V.	80.022,50	91	Buig Centrale Steenberg BV	33.300,19
41	e-Quest IT Projecten B.V.	79.019,01	92	Wemeco Products B.V.	33.040,00
42	e-Quest IT Diensten B.V.	77.971,61	93	Van Kessel Otie B.V.	32.792,29
43	Roos Groep B.V.	77.078,30	94	Loon- en Verhuurbedrijf Ton Reuzenaar B.V.	32.744,00
44	Bochniewski P	76.342,50	95	Variant Loodsenbouw B.V.	32.000,00
45	123machineverhuur.nl	75.093,18	96	HALLO, (voorheen Benk Groep BV)	31.746,72
46	Nijhuis Pompen BV (handelsnaam: Pentair)	75.000,00	97	MasterSound BV	31.330,00
47	Pomp Plus	74.396,54	98	Borsboom Grondwatertechniek	28.821,75
48	KLUS MATT Walewski; Mateusz Szymom	72.600,75	99	Rootz Tax Lawyers	28.470,59
49	Derks Transport B.V.	71.512,37	100	Gawi Work He Patryk Gawronski	28.170,00
50	Bofram Techniek	71.309,54	101	Lek-Sloopwerken B.V.	26.906,25
51	OWM Sazas B.V. (voorheen --> zie Colland OWM Sazas)	68.709,65	102	NXToffice.nl BV	26.849,44

Er is één A-leverancier "Bofram Techniek B.V." die in de crediteurenlijst na voren komt en extra toelichting behoeft: Bofram Techniek is een concernrelatie via de aandeelhouders. Vanuit Van Boekel Groep en aanhangend vanuit **Van Boekel Bouw & Infra B.V. is hier geen sprake van operationele en financiële controle**. Bofram Techniek B.V. wordt zelfstandig aangestuurd en heeft haar eigen financiële administratie. Gezien het bovenstaande wordt Bofram Techniek B.V. niet meegenomen in de Organizational Boundary.

In het verleden is er wel invloed geweest tussen de bedrijven onderling. Dit is echter reeds enkele jaren losgekoppeld. Juist om verwarring te voorkomen is deze loskoppeling hier extra benoemd.

2.1 Vaststelling Organizational Boundary

De organizational Boundary is (op het certificaat) als volgt:

- ✓ Van Boekel Bouw & Infra B.V.
- ✓ Van Boekel B.V.

Met inbegrip van de navolgende overige ondernemingen:

- ✓ VOF ADS Groep - Van Boekel
- ✓ Bouwcombinatie van Boekel-vandezande VOF
- ✓ ENBOWI VOF
- ✓ Van Boekel - Züblin VOF
- ✓ Combinatie van Boekel – GW leidingtechniek